

NOTA :

PROJEK:

CADANGAN KERJA- KERJA MEMBINA DEPOH TUNDA SERTA KERJA-KERJA BERKAITAN DI JALAN TPP 6 / 6, TAMAN PERINDUSTRIAN PUCHONG, PUCHONG, SELANGOR DARUL EHSAN.

DISEMAK :

Ts. KAMILAWATI BINTI IBRAHIM
PENOLONG PENGARAH
JABATAN KEJURUTERAAN
MAJLIS BANDARAYA SUBANG JAYA

DILULUS :

Ir. Dr. MOHD ARIFFUDDIN BIN HJ. KAMARI
PENGARAH
JABATAN KEJURUTERAAN
MAJLIS BANDARAYA SUBANG JAYA

PEMILIK :



JABATAN KEJURUTERAAN
MAJLIS BANDARAYA SUBANG JAYA,
USJ 5, PERSIARAN PERPADUAN,
47610 SUBANG JAYA,
SELANGOR DARUL EHSAN.

TAJUK :

PELAN LOKASI

DILUKIS OLEH : PN. NOOR SIKHA BINTI LAJIS

DISEMAK OLEH : Ts. KAMILAWATI BINTI IBRAHIM

DILULUSKAN OLEH : Ir. Dr. MOHD ARIFFUDDIN BIN KAMARI

TARIKH : 08.02.2024

SKALA : N.T.S.

NO. LUKISAN : LUK.1



NOTA :

PROJEK:

CADANGAN KERJA- KERJA MEMBINA DEPOH TUNDA SERTA KERJA-KERJA BERKAITAN DI JALAN TPP 6 / 6, TAMAN PERINDUSTRIAN PUCHONG, PUCHONG, SELANGOR DARUL EHSAN.

DISEMAK :

[Signature]
Ts. KAMILAWATI BINTI IBRAHIM
 PENOLONG PENGARAH
 JABATAN KEJURUTERAAN
 MAJLIS BANDARAYA SUBANG JAYA

DILULUS :

[Signature]
Ir. Dr. MOHD ARIFFUDDIN BIN HJ. KAMARI
 PENGARAH
 JABATAN KEJURUTERAAN
 MAJLIS BANDARAYA SUBANG JAYA

PEMILIK :



JABATAN KEJURUTERAAN
 MAJLIS BANDARAYA SUBANG JAYA,
 USJ 5, PERSIARAN PERPADUAN,
 47610 SUBANG JAYA,
 SELANGOR DARUL EHSAN.

TAJUK :

PELAN TAPAK 2

DILUKIS OLEH : PN. NOOR SIKHA BINTI LAJIS

DISEMAK OLEH : Ts. KAMILAWATI BINTI IBRAHIM

DILULUSKAN OLEH : Ir. Dr. MOHD ARIFFUDDIN BIN KAMARI

TARIKH : 08.02.2024

SKALA : N.T.S.

NO. LUKISAN : LUK.2(B)

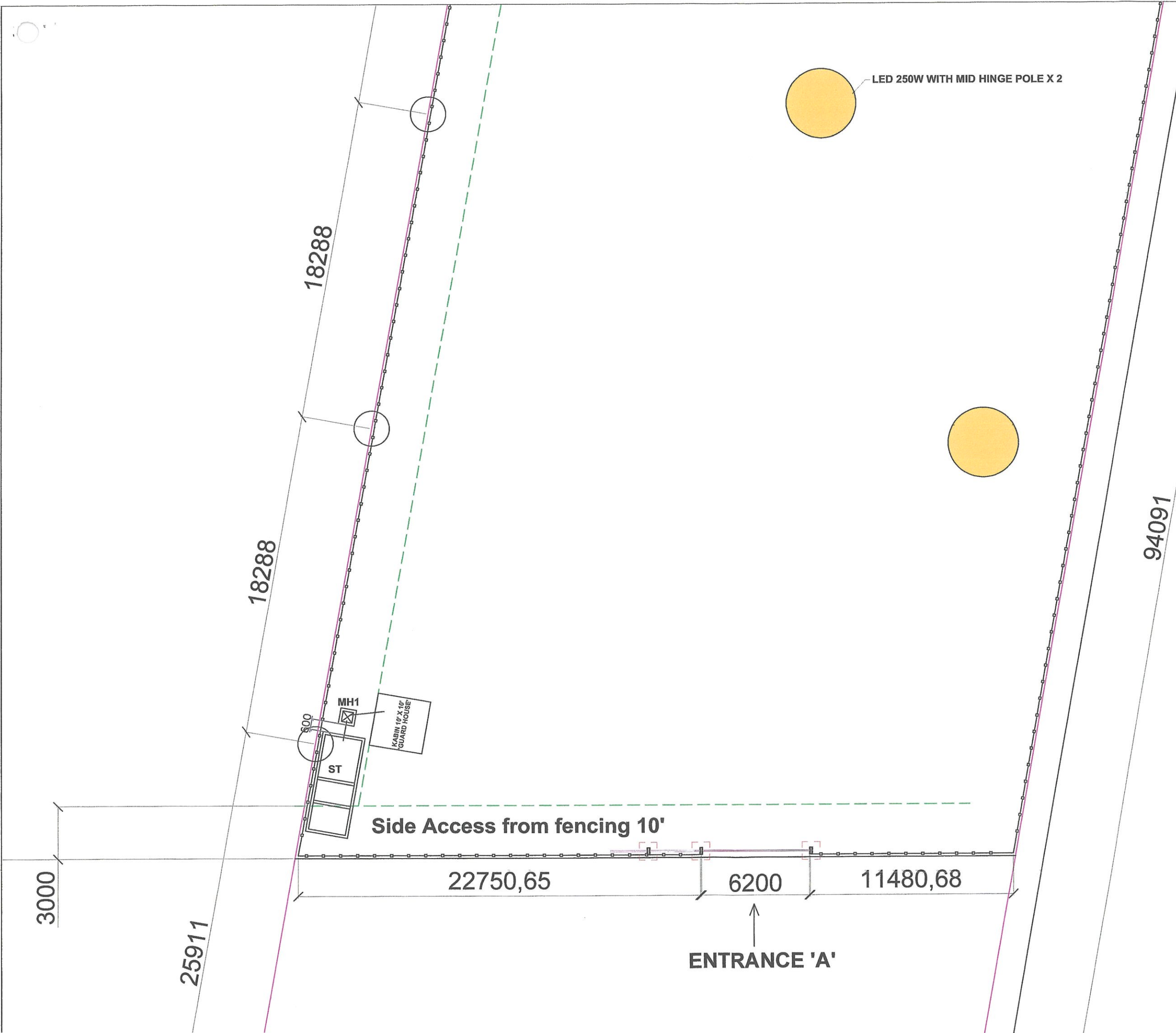

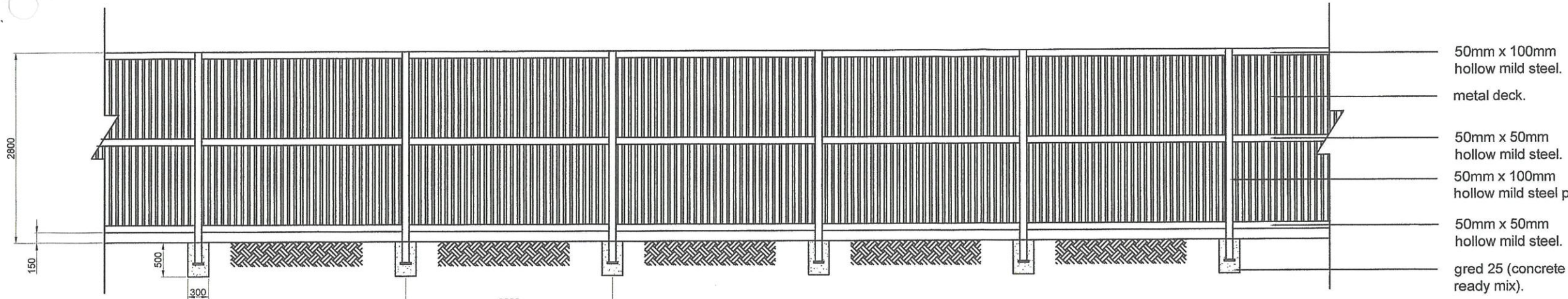

DETAIL HOARDING
 scale n.t.s

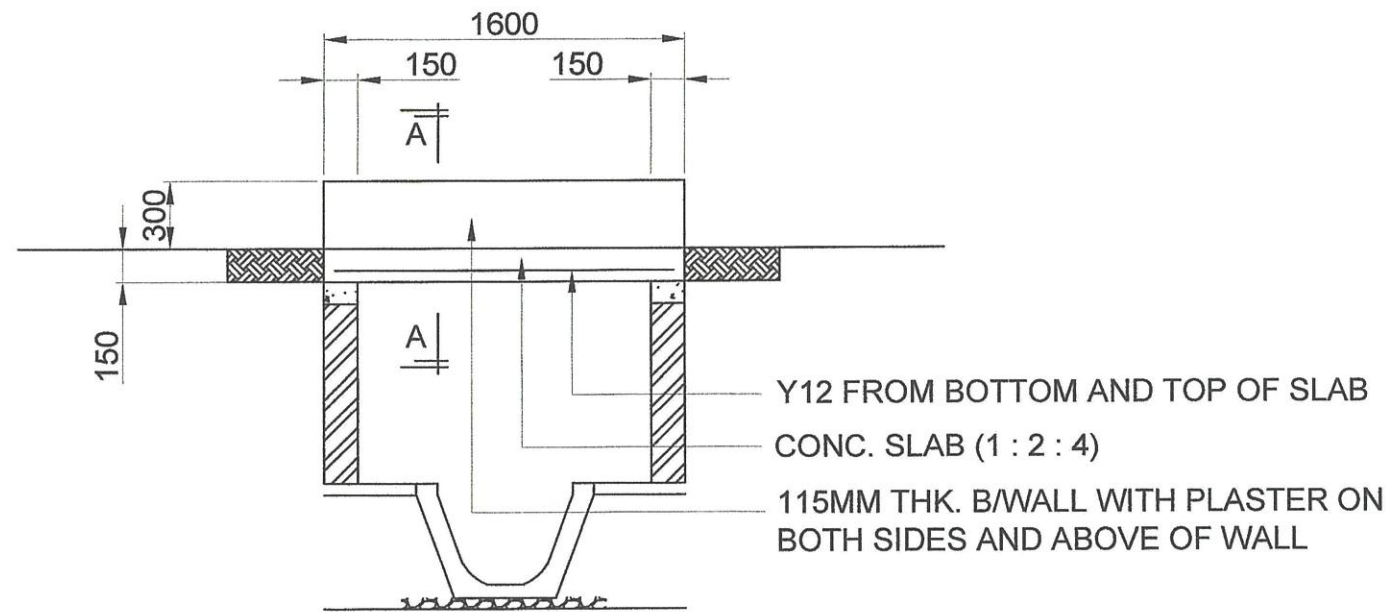

DRAIN SECTION IN THE ENTRANCE 'B' ROAD
 scale n.t.s.

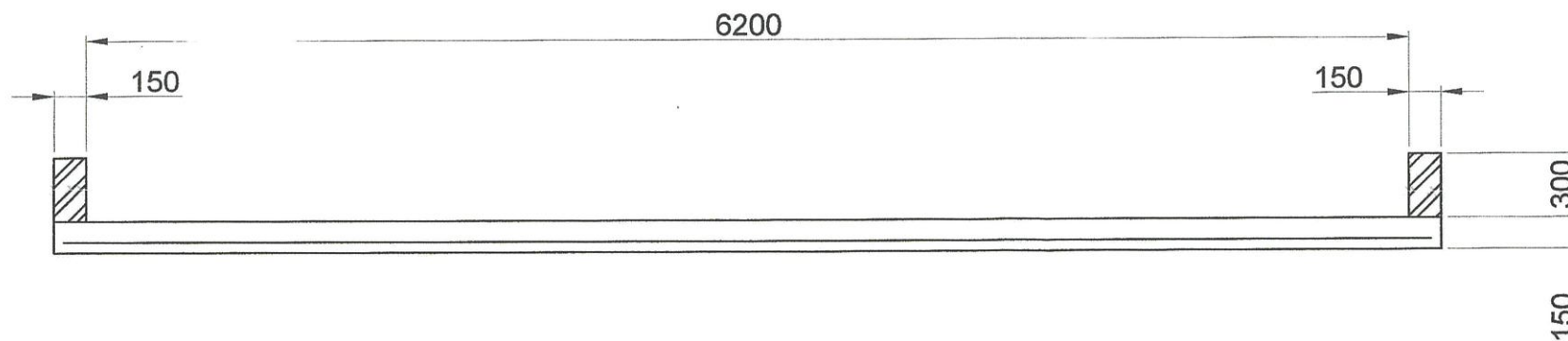

SECTION A-A
 scale n.t.s.

NOTA :

PROJEK :

CADANGAN KERJA- KERJA MEMBINA DEPOH TUNDA SERTA KERJA-KERJA BERKAITAN DI JALAN TPP 6 / 6, TAMAN PERINDUSTRIAN PUCHONG, PUCHONG, SELANGOR DARUL EHSAN.

DISEMAK :

Ts. KAMILAWATI BINTI IBRAHIM
 PENOLONG PENGARAH
 JABATAN KEJURUTERAAN
 MAJLIS BANDARAYA SUBANG JAYA

DILULUS :

Ir. Dr. HJ. MOHD ARIFFUDDIN BIN HJ. KAMARI
 PENGARAH
 JABATAN KEJURUTERAAN
 MAJLIS BANDARAYA SUBANG JAYA

PEMILIK :



JABATAN KEJURUTERAAN
 MAJLIS BANDARAYA SUBANG JAYA,
 USJ 5, PERSIARAN PERPADUAN,
 47610 SUBANG JAYA,
 SELANGOR DARUL EHSAN.

TAJUK :

**DETAIL HOARDING,
 DRAIN SECTION IN THE ENTRANCE
 ROAD,
 SECTION AA.**

DILUKIS OLEH : PN. NOOR SIKHA BINTI LAJIS

DISEMAK OLEH : Ts. KAMILAWATI BINTI IBRAHIM

DILULUSKAN OLEH : Ir. Dr. MOHD ARIFFUDDIN BIN KAMARI

TARIKH : 08.02.2024

SKALA : SEPERTI TERTERA

NO. LUKISAN : LUK.3

NOTA :

PROJEK:

CADANGAN KERJA- KERJA MEMBINA DEPOH TUNDA SERTA KERJA-KERJA BERKAITAN DI JALAN TPP 6 / 6, TAMAN PERINDUSTRIAN PUCHONG, PUCHONG, SELANGOR DARUL EHSAN.

DISEMAK :

Ts. KAMILAWATI BINTI IBRAHIM
Ts. KAMILAWATI BINTI IBRAHIM
 PENOLONG PENGAHAR
 JABATAN KEJURUTERAAN
 MAJLIS BANDARAYA SUBANG JAYA

DILULUS :

Ir. Dr. MOHD ARIFFUDDIN BIN HJ. KAMARI
Ir. Dr. MOHD ARIFFUDDIN BIN HJ. KAMARI
 PENGAHAR
 JABATAN KEJURUTERAAN
 MAJLIS BANDARAYA SUBANG JAYA

PEMILIK :



JABATAN KEJURUTERAAN
 MAJLIS BANDARAYA SUBANG JAYA,
 USJ 5, PERSIARAN PERPADUAN,
 47610 SUBANG JAYA,
 SELANGOR DARUL EHSAN.

TAJUK :

**ENTRANCE GATE ELEVATION,
 FRONT ELEV. SLIDING GATE,
 SIDE ELEV.(COLUMN DETAIL),
 'PAD FOOTING'.**

DILUKIS OLEH : PN. NOOR SIKHA BINTI LAJIS

DISEMAK OLEH : Ts. KAMILAWATI BINTI IBRAHIM

DILULUSKAN OLEH : Ir. Dr. MOHD ARIFFUDDIN BIN KAMARI

TARIKH : 08.02.2024

SKALA : SEPERTI TERTERA

NO. LUKISAN : LUK.4

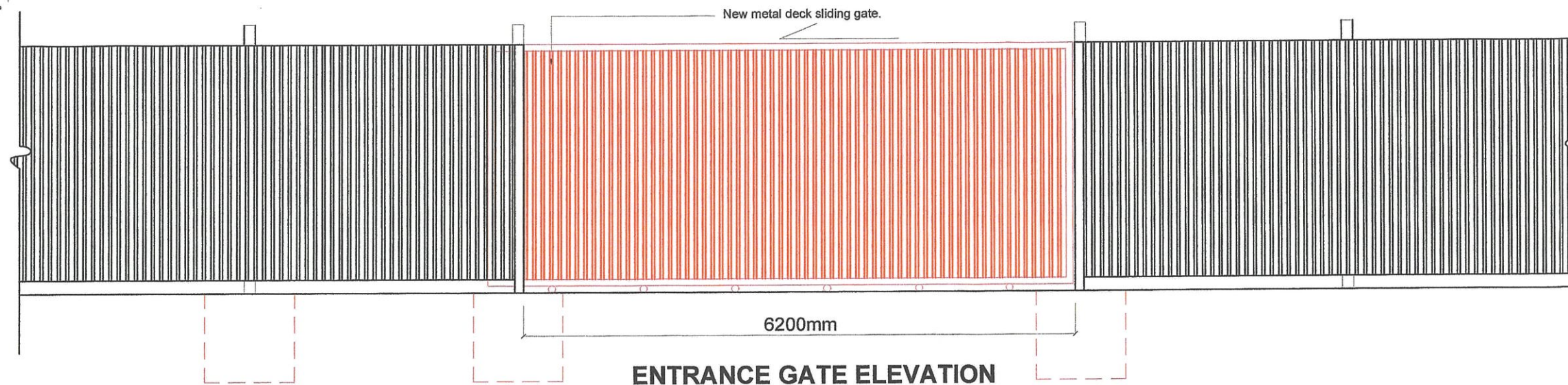

ENTRANCE GATE ELEVATION
 scale 1:60

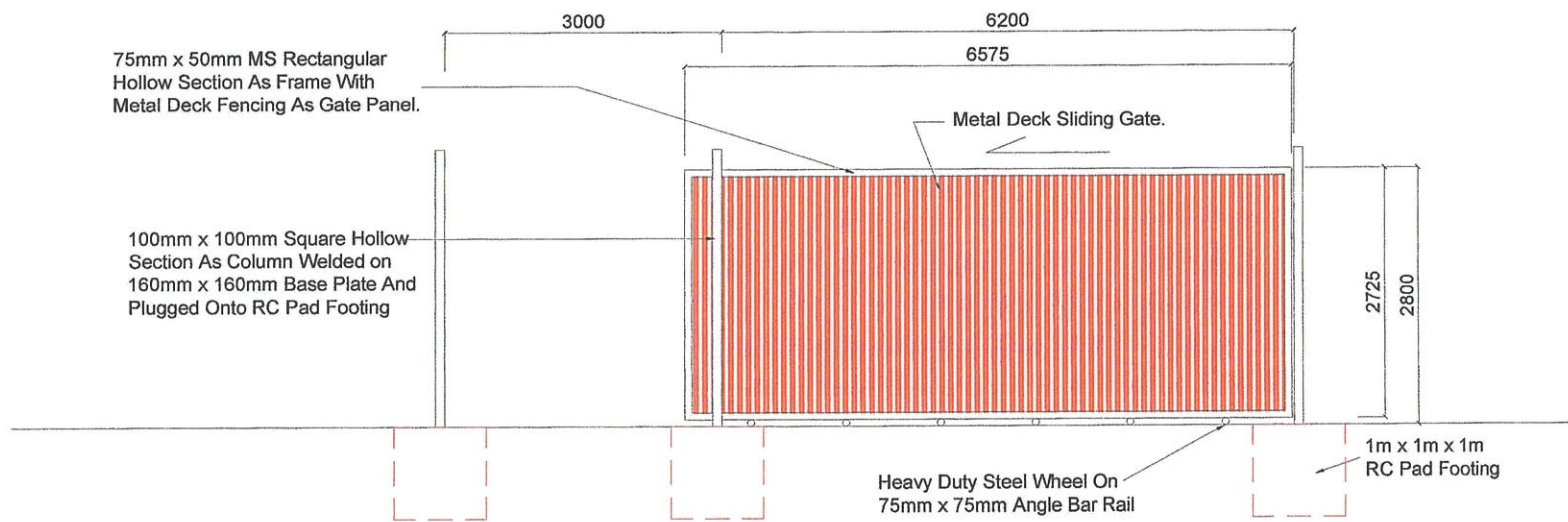

FRONT ELEV. SLIDING GATE
 scale n.t.s.

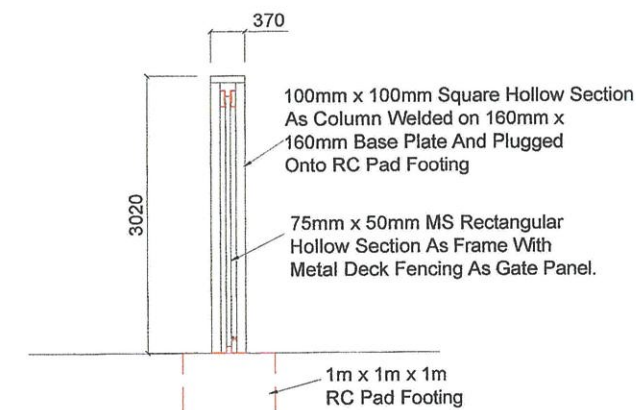

**SIDE ELEVATION
 (COLUMN DETAIL)**
 scale n.t.s.



SLIDING GATE PLAN
 scale n.t.s.

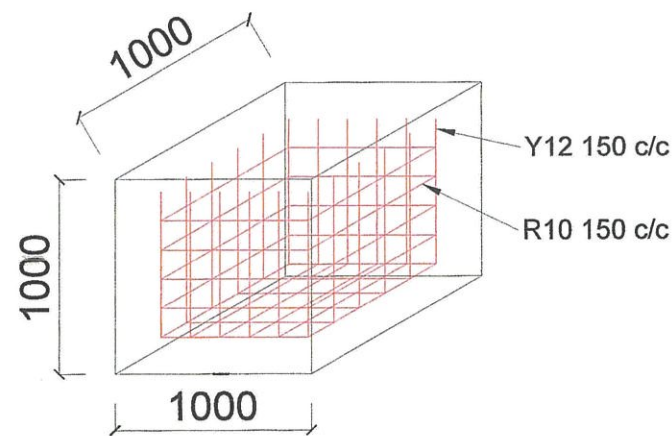

ISOMETRIC

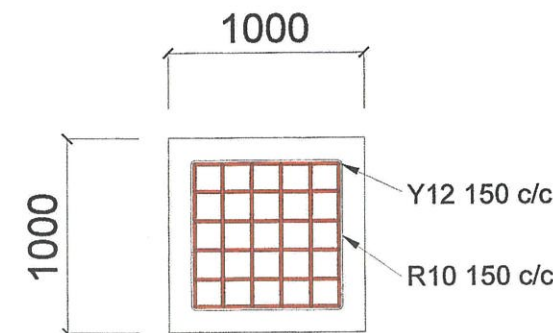

'PAD FOOTING'
 scale n.t.s.

PLAN

NOTA :

PROJEK:

CADANGAN KERJA- KERJA MEMBINA DEPOH TUNDA SERTA KERJA-KERJA BERKAITAN DI JALAN TPP 6 / 6, TAMAN PERINDUSTRIAN PUCHONG, PUCHONG, SELANGOR DARUL EHSAN.

DISEMAK :

Ts. KAMILAWATI BINTI IBRAHIM
 PENOLONG PENGARAH
 JABATAN KEJURUTERAAN
 MAJLIS BANDARAYA SUBANG JAYA

DILULUS :

Ir. Dr. HJ. MOHD ARIFFUDDIN BIN HJ. KAMARI
 PENGARAH
 JABATAN KEJURUTERAAN
 MAJLIS BANDARAYA SUBANG JAYA

PEMILIK :



JABATAN KEJURUTERAAN
 MAJLIS BANDARAYA SUBANG JAYA,
 USJ 5, PERSIARAN PERPADUAN,
 47610 SUBANG JAYA,
 SELANGOR DARUL EHSAN.

TAJUK :

PAPAN TANDA PROJEK

DILUKIS OLEH : PN. NOOR SIKHA BINTI LAJIS

DISEMAK OLEH : Ts. KAMILAWATI BINTI IBRAHIM

DILULUSKAN OLEH : Ir. Dr. MOHD ARIFFUDDIN BIN KAMARI

TARIKH : 08.02.2024

SKALA : SEPERTI TERTERA

NO. LUKISAN : LUK.5

- NOTES :
1. WIDTH OF SIGNBOARD SHALL BE FIXED AT 3500mm.
 2. HEIGHT OF TOP PIECE CARRYING THE LOGO AND NAME OF DEPARTMENT SHALL BE FIXED AT 600mm.
 3. HEIGHTS OF OTHER BOARDS SHALL BE MODIFIED AS NECESSARY.
 4. BOARD NOT APPLICABLE SHALL BE OMITTED.
 5. SHAPE AND COLOUR SCHEME OF LOGO SHALL BE SUBJECT TO S.O.S APPROVAL.
 6. ALL LETTERINGS SHALL BE BLACK ON WHITE BACKGROUND.
 7. ALL TIMBER SHALL BE OF GRADE B CLASSIFICATION M.T.I.B STRENGTH GROUP.
 8. ALL DIMENSION IN mm.

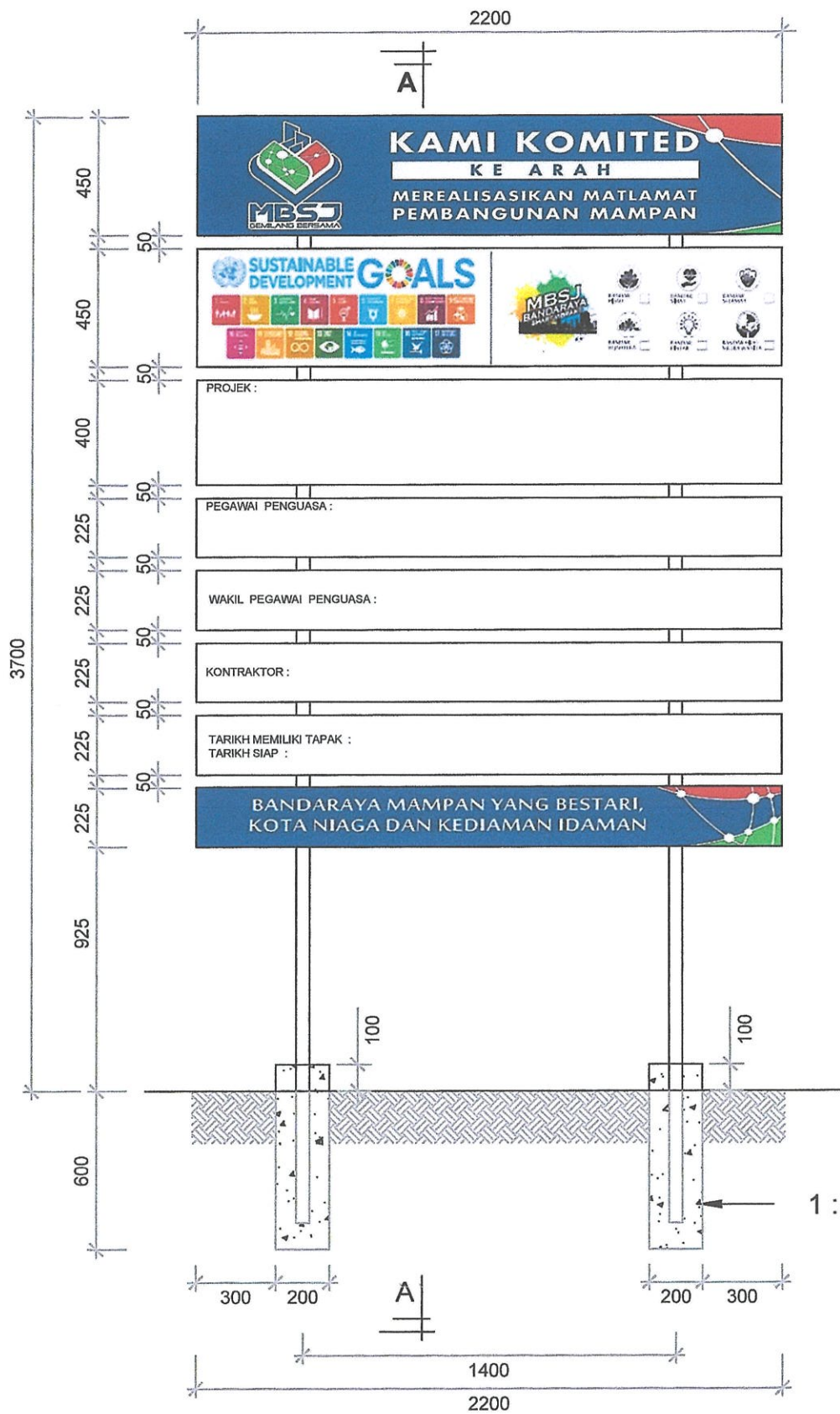

PROJECT SIGNBOARD

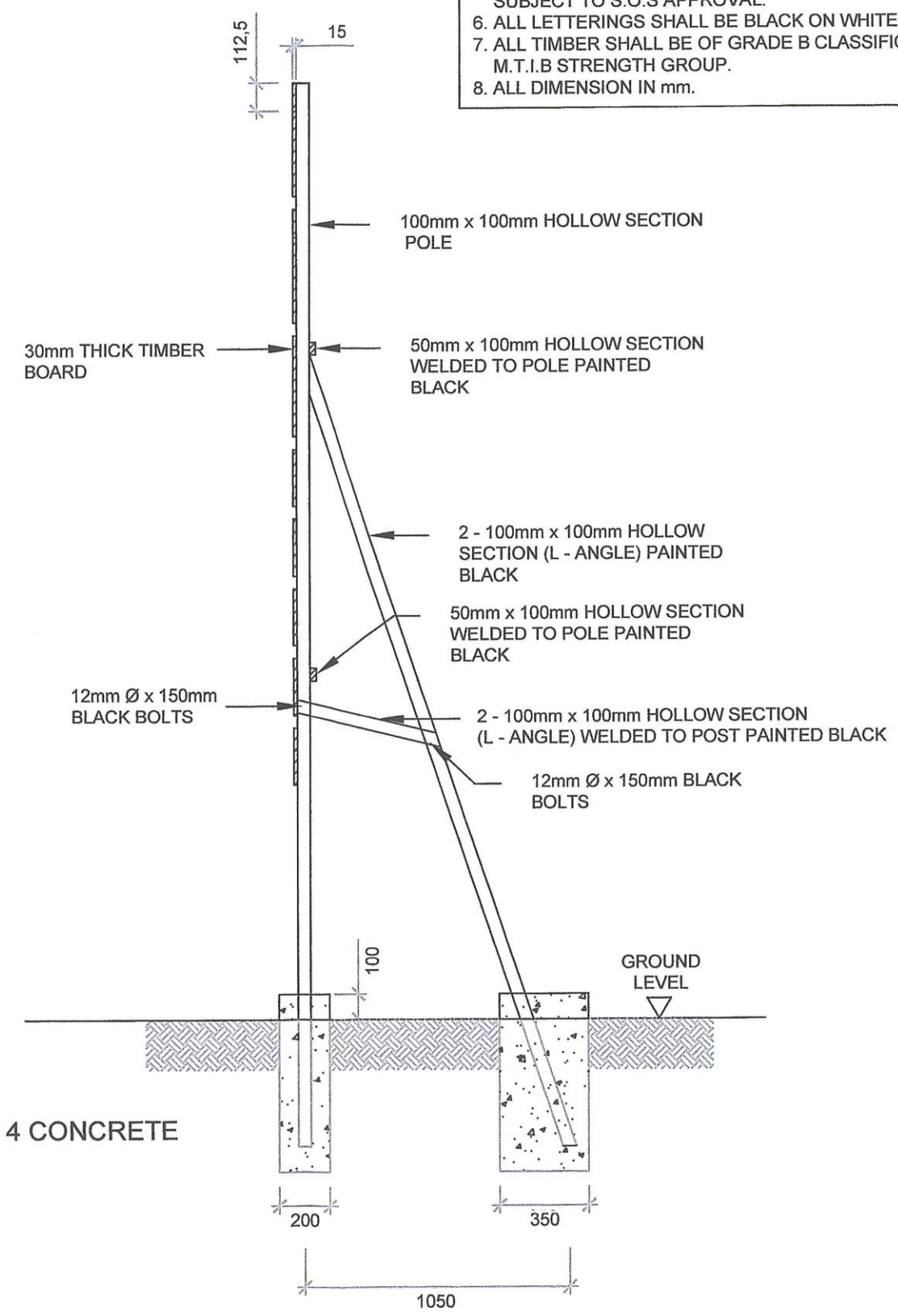

SECTION A - A